



# PROCEDIMENTO OPERACIONAL PADRÃO DA GERÊNCIA DE ENFERMAGEM

POP GE 039 CALÇAR E RETIRAR LUVA ESTÉRIL



POP GE 039 - PÁG.: 1/6 EMISSÃO: 13/06/2011 REVISÃO Nº 05 : 24/05/2024

## 1. OBJETIVO:

Prevenir a contaminação de procedimentos assépticos e transmissão de microrganismos ao paciente (infecção relacionada à assistência à saúde). Também proporciona a proteção do profissional de saúde.

## 2. ABRANGÊNCIA:

Enfermeiros e Técnicos de enfermagem.

## 3. MATERIAIS E RECURSOS NECESSÁRIOS:

**3.1. Materiais específicos para o procedimento:** luva cirúrgica estéril.

## 4. PROCEDIMENTOS:

4.1. Realizar higienização das mãos com água e sabão antisséptico (mínimo 30 segundos) ou com álcool gel (mínimo 15 segundos);

4.2. Selecionar o par de luva cirúrgica estéril, conforme tamanho adequado;

4.3. Realizar a higienização das mãos com água e sabão antisséptico (mínimo 30 segundos) ou álcool gel (mínimo 15 segundos);

4.4. Posicionar o material em superfície limpa, seca, segura e plana;

4.5. Abrir a embalagem externa, puxando a camada superior.

4.6. Retirar a embalagem interna manuseando somente a parte externa da mesma;

4.7. Abrir a embalagem interna sobre superfície limpa e seca e expor as luvas esterilizadas de modo que os punhos fiquem voltados para o profissional;

4.8. Com a mão não dominante, retirar a luva da embalagem pegando pela parte interna do punho, levantando a luva;

4.9. Calçar a luva na mão dominante, com a palma voltada para cima e os dedos unidos, atentando para não contaminar a parte externa;

Aprovação - Gerência de Enfermagem: Darlene Bravim Cerqueira | Aprovação CCIRAS e SESMT  
Presidente da Comissão de Padronização da Assistência de Enfermagem: Monique Antonia Coelho

Assessoria do Núcleo de Gestão da Qualidade - Gestão 2024



# PROCEDIMENTO OPERACIONAL PADRÃO DA GERÊNCIA DE ENFERMAGEM

POP GE 039 CALÇAR E RETIRAR LUVA ESTÉRIL



POP GE 039 - PÁG.: 2/6 EMISSÃO: 13/06/2011 REVISÃO Nº 05 : 24/05/2024

4.10. Pegar a outra mão da luva da embalagem com a mão enluvada, segurando por dentro do punho;

4.11. Calçar a luva na mão não dominante, com a palma voltada para cima e os dedos unidos, atentando para não contaminar a parte externa;

4.12. Ajustar as luvas externamente com as mãos enluvadas, encostando somente luva com luva, considerando que são estéreis;

**Figura 1 – Técnica de Calçar Luvas Estéreis**



Figura 1



Figura 2



Figura 3



Figura 4



Figura 6



Figura 5



Figura 7



Figura 8

Fonte da Imagem: HU-UFGD. Procedimento Calçar e Retirar Luvas Estéreis. 2022

Aprovação - Gerência de Enfermagem: Darlene Bravim Cerqueira | Aprovação CCIRAS e SESMT  
Presidente da Comissão de Padronização da Assistência de Enfermagem: Monique Antonia Coelho

Assessoria do Núcleo de Gestão da Qualidade - Gestão 2024

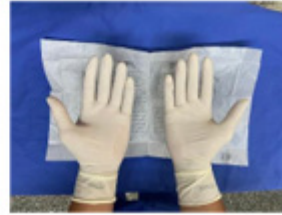

## PROCEDIMENTO OPERACIONAL PADRÃO DA GERÊNCIA DE ENFERMAGEM

POP GE 039 CALÇAR E RETIRAR LUVA ESTÉRIL



POP GE 039 - PÁG.: 3/6 EMISSÃO: 13/06/2011 REVISÃO Nº 05 : 24/05/2024

4.13. Verificar a integridade das luvas. Se notar rasgos visíveis, sujidades ou outros problemas, lave novamente as mãos e vista luvas novas.

4.14. Realizar o procedimento e após, retirar as luvas, mantendo as mão voltadas para baixo;

4.15. Com a mão dominante, segurar a outra luva perto da extremidade do punho e retirá-la, invertendo-a, com a área contaminada no lado interno. Continuar segurando a luva;

4.16. Deslizar os dedos da mão sem luva para dentro da luva restante. Segurar a luva pela parte interna e retirá-la, virando a parte interna para fora, sobre a mão e a outra luva. Deve-se considerar que a parte externa das luvas estão contaminadas e, por isso, não se deve tocá-la;

**Figura 2 – Técnica de Retirar Luvas Estéreis**



Figura 1



Figura 2



Figura 3



Figura 4

**Fonte da Imagem:** HU-UFGD. Procedimento Calçar e Retirar Luvas Estéreis. 2022

4.17. Desprezar as luvas no sanito infectante (branco);

4.18. Realizar a higienização das mãos com água e sabão antisséptico (mínimo 30 segundos) ou álcool gel (mínimo 15 segundos);



# PROCEDIMENTO OPERACIONAL PADRÃO DA GERÊNCIA DE ENFERMAGEM

POP GE 039 CALÇAR E RETIRAR LUVA ESTÉRIL



POP GE 039 - PÁG.: 4/6 EMISSÃO: 13/06/2011 REVISÃO Nº 05 : 24/05/2024

## 5. CONTINGÊNCIAS:

Não se aplica.

## 6. OBSERVAÇÕES:

6.1. Verificar o tamanho adequado da luva a ser calçada.

6.2. Observar corretamente a sequência estabelecida para que não ocorra contaminação durante a realização do procedimento.

6.3. Caso ocorra a contaminação das luvas durante o processo de calçá-las, as mesmas deverão ser descartadas e o procedimento deverá ser reiniciado com um novo par de luvas.

## 7. AUTORES E REVISORES:

**7.1. Autores:** Karina A B.S.Freitas, Débora C. Paulela, Cláudia H.B. Luppi, Liriane M.S.Garita, Carla B. Botelho, Fernanda Sotrate. Silva, Maria Virgínia M.F. Alves, Laura F. Pupo, Camila P. C. da Silva

**7.2. Revisores:** Monique Antônia Coelho, Amanda dos Santos Cecílio, Ana Carolina Sanches Antônio, Thaís Amanda Leccioli, Juliana S. Oliveira, Fernanda Cristina Basques, Williany Dark Silva Serafim Cortez, Luiz Alberto de Souza Moraes.



# PROCEDIMENTO OPERACIONAL PADRÃO DA GERÊNCIA DE ENFERMAGEM

POP GE **039** CALÇAR E RETIRAR LUVA ESTÉRIL



POP GE **039** - PÁG.: **5/6** EMISSÃO: **13/06/2011** REVISÃO Nº **05** : **24/05/2024**

## 8. REFERÊNCIAS BIBLIOGRÁFICAS:

- BORTOLOZO, N. M.; GORAYAB, S. B. S.; CAMPOS, D. A. G. O.; PAIVA, M. C. M. S. Técnicas de Enfermagem: Passo a Passo. EPBU, 2007. 216 p.

- BRASIL. Ministério do Trabalho. Portaria nº 285, de 11 de novembro de 2005. Aprova o texto da NR nº 32 (Segurança e Saúde no Trabalho em Serviços de Saúde). Diário Oficial da União, Brasília, DF, 16 nov. 2005.

- BRASIL. Ministério da Saúde – ANVISA. Medidas de Prevenção de Infecção Associada à Assistência à Saúde. Série Segurança do Paciente e Qualidade em Serviços de Saúde, p. 125-129, 2017.

- GUERRERO, G. P.; BECCARIA, M. L.; TREVIZAN, M. A. Procedimento Operacional Padrão: Utilização na Assistência de Enfermagem em Serviços Hospitalares. Revista Latino-Americana de Enfermagem, Ribeirão Preto, v. 16, n. 6, p. 966-972, 2008.

- HOSPITAL UNIVERSITÁRIO DA UNIVERSIDADE FEDERAL DA GRANDE DOURADOS – HU-UFGD. Procedimento Calçar e Retirar Luvas Estéreis. Ministério da Educação. EBSEH. Emissão: 11/08/2022. Dourados, 2022. Disponível em: [https://www.gov.br/ebserh/pt-br/hospitais-universitarios/regiao-centro-oeste/hu-ufgd/acesso-a-informacao/pops-protocolos-e-processos/gerencia-de-atencao-a-saude-gas/divisao-de-enfermagem/anexo-portaria-112-pop-de-101-calcar\\_e\\_retirar\\_luvas\\_estereis-\\_2021\\_2023](https://www.gov.br/ebserh/pt-br/hospitais-universitarios/regiao-centro-oeste/hu-ufgd/acesso-a-informacao/pops-protocolos-e-processos/gerencia-de-atencao-a-saude-gas/divisao-de-enfermagem/anexo-portaria-112-pop-de-101-calcar_e_retirar_luvas_estereis-_2021_2023). Acesso em: 20/05/2024.



# PROCEDIMENTO OPERACIONAL PADRÃO DA GERÊNCIA DE ENFERMAGEM

POP GE **039** CALÇAR E RETIRAR LUVA ESTÉRIL



POP GE **039** - PÁG.: **6/6** EMISSÃO: **13/06/2011** REVISÃO Nº **05** : **24/05/2024**

## 9. TERMO DE AUTORIZAÇÃO DE DIVULGAÇÃO E APROVAÇÃO DE DOCUMENTO

	HOSPITAL DAS CLÍNICAS FACULDADE DE MEDICINA DE BOTUCATU NÚCLEO DE GESTÃO DA QUALIDADE Av. Professor Mário Rubens Guimarães Montenegro, s/n CEP 18618-687 – Botucatu – São Paulo – Brasil Tel. (14) 3811-6218 / (14) 3811-6215 – E-mail <a href="mailto:qualidade.hcfmb@unesp.br">qualidade.hcfmb@unesp.br</a>	
<b>TERMO DE AUTORIZAÇÃO DE DIVULGAÇÃO ELETRÔNICA E APROVAÇÃO DE DOCUMENTO</b>		

### 1. IDENTIFICAÇÃO DO DOCUMENTO

1.1. Título: POP GE 039 – CALÇAR E RETIRAR LUVA ESTÉRIL

1.2. Área Responsável: GERÊNCIA DE ENFERMAGEM

1.3. Data da Elaboração: 13/06/2011 Total de páginas: 6 Data da Revisão: Maio/2024 – Número da Revisão: 05

1.4. Autorização de Divulgação Eletrônica do Documento e Consentimento de Exposição de dados (nome completo e número de registro profissional) durante a vigência do documento:  
 Eu, como autor e/ou revisor do documento citado, aprovo e autorizo a divulgação eletrônica do mesmo:

NOME	SETOR	ASSINATURA
Juliana S. Oliveira	Comissão de Padronização da Assistência de Enfermagem	
Monique Antonia Coelho	Comissão de Padronização da Assistência de Enfermagem	
Amanda dos Santos Cecilio	Comissão de Padronização da Assistência de Enfermagem	
Ana Carolina Sanches Antonio	Comissão de Padronização da Assistência de Enfermagem	
Fernanda Cristina Basques	Enfermaria de Urologia	
Williany Dark Silva Serafim Cortez	Comissão de Padronização da Assistência de Enfermagem	
Thais Amanda Leccioli	Comissão de Padronização da Assistência de Enfermagem	
Luiz Alberto de Souza Morais.	Núcleo de Gestão da Qualidade	

### 2. DECLARAÇÃO DE CIÊNCIA, APROVAÇÃO DE DOCUMENTO E CONSENTIMENTO DE EXPOSIÇÃO DO NOME COMPLETO (DURANTE O PERÍODO DE VIGÊNCIA DO DOCUMENTO):

Declaro que estou ciente e aprovo o conteúdo do documento: POP GE 039 – CALÇAR E RETIRAR LUVA ESTÉRIL.  
 Também autorizo a exposição do meu nome completo.

Data: <u>06/06/2024</u>	Assinatura: Aprovação da Presidente da Comissão de Padronização da Assistência de Enfermagem: Monique Antonia Coelho
Data: <u>06/06/2024</u>	Assinatura: Aprovação do Serviço Especializado em Engenharia de Segurança e em Medicina do Trabalho: Camila Polo Camargo da Silva
Data: <u>13/06/2024</u>	Assinatura: Gerente de Enfermagem do HCFMB: Darlene Bravim Cerqueira Darlene Bravim Cerqueira Gerente de Enfermagem do HCFMB COREN-SP 205973

Aprovação - Gerência de Enfermagem: Darlene Bravim Cerqueira | Aprovação CCIRAS e SESMT  
 Presidente da Comissão de Padronização da Assistência de Enfermagem: Monique Antonia Coelho