

	HOSPITAL DAS CLÍNICAS FACULDADE DE MEDICINA DE BOTUCATU – UNESP SERVIÇO DE TERAPIA NUTRICIONAL DO HCFMB Av. Professor Mário Rubens Guimarães Montenegro, s/n CEP 18618-687 – Botucatu – São Paulo – Brasil Telefone (14) 3811-6230. E-mail: stn@hcfmb.unesp.br	PRC STN 001 - Pág.: 1 / 17
		Emissão: 01/11/2018
MANUAL DE PROTOCOLOS CLÍNICOS DO SERVIÇO DE TERAPIA NUTRICIONAL DO HCFMB – STN		Revisão nº:
		Última Revisão:
PRC STN 001 – PROTOCOLO DE PRIMEIRA VIA ALTERNATIVA DE ALIMENTAÇÃO		

MANUAL DE PROTOCOLOS CLÍNICOS DO SERVIÇO DE TERAPIA NUTRICIONAL DO HCFMB

1. PROTOCOLO DE PRIMEIRA VIA ALTERNATIVA DE ALIMENTAÇÃO

1.1. INTRODUÇÃO

Esse protocolo está formulado com o intuito de fornecer ao paciente em uso de primeira via alternativa de alimentação uma assistência de qualidade na transição da assistência hospitalar para assistência domiciliar, fornecendo subsídios aos serviços de saúde dos municípios inseridos no DRS VI, na abrangência da regional de Botucatu: Vale do Jurumirim e Polo Cuesta para continuidade desta assistência.

1.2. ABRANGÊNCIA

1. Serviços de Saúde da Atenção Básica (NASF e UBS) dos municípios inseridos no DRS VI na abrangência da regional de Botucatu;
2. Serviço de Terapia Nutricional do Hospital das Clínicas da Faculdade de Medicina de Botucatu – UNESP;
3. Equipe Médica e Equipe Multidisciplinar do Hospital das Clínicas da Faculdade de Medicina de Botucatu – UNESP (Enfermagem, Fisioterapia, Serviço Social, Psicologia, Fonoaudiologia e Farmácia)

1.3. OBJETIVOS

1.3.1. Objetivos Gerais

1. Realizar o planejamento de alta programada do ambiente hospitalar dos pacientes de primeira sonda em uso de dieta enteral (via sonda nasoenteral, gastrostomia ou jejunostomia);

Elaboração: Aline Zeller Pereira de Souza, Daniela Salate Biagioni Vulcano, Filipe Welson Leal Pereira, Larissa Midori Noda, Letícia Cláudia de Oliveira Antunes, Priscila Watson Ribeiro, Priscila Sales Picoli, Sérgio Alberto Rupp de Paiva, Vanessa Aparecida Martins, Prof. Dra. Maria Justina D.B.Felippe	Aprovação Coordenador Médico / Superintendente do HCFMB: Prof. Titular Sérgio Alberto Rupp de Paiva e Prof. Ass. André Luis Balbi
Revisão:	Assessoria Gestão da Qualidade: Prof. Dra. Maria Justina D.B.Felippe e Tatiane B. Rossi Benvenuto.

	HOSPITAL DAS CLÍNICAS FACULDADE DE MEDICINA DE BOTUCATU – UNESP SERVIÇO DE TERAPIA NUTRICIONAL DO HCFMB Av. Professor Mário Rubens Guimarães Montenegro, s/n CEP 18618-687 – Botucatu – São Paulo – Brasil Telefone (14) 3811-6230. E-mail: stn@hcfmb.unesp.br	PRC STN 001 - Pág.: 2 / 17
		Emissão: 01/11/2018
MANUAL DE PROTOCOLOS CLÍNICOS DO SERVIÇO DE TERAPIA NUTRICIONAL DO HCFMB – STN		Revisão nº:
		Última Revisão:
PRC STN 001 – PROTOCOLO DE PRIMEIRA VIA ALTERNATIVA DE ALIMENTAÇÃO		

2. Fornecer subsídio (dieta enteral industrializada + frasco + equipo) nos primeiros 5 dias após a alta hospitalar para que o paciente tenha tempo hábil de ser avaliado e assistido pela equipe da atenção básica no que diz respeito as orientações de dieta enteral domiciliar;
3. Propor ações que garantam que o paciente seja assistido logo na primeira semana após a alta hospitalar, pela atenção básica.

1.3.2. Objetivos Específicos

1. Realizar treinamento e capacitação das equipes de saúde da atenção básica dos municípios da DRS VI, em relação ao manejo do paciente com dieta enteral, principalmente no que diz respeito à:
 - Cálculo das necessidades nutricionais;
 - Orientação da dieta caseira;
 - Orientação nos cuidados com sonda nasoenteral, gastrostomia ou jejunostomia;
 - Triagem de risco de disfagia;
 - Check-list de Condições Higiênico Sanitárias;
 - Orientação quanto a solicitação de dieta enteral industrializada, se necessário.
2. Fornecer subsídios para que o Serviço de Terapia Nutricional seja reconhecido como serviço de referência para o matriciamento da atenção básica, em relação ao manejo e cuidado dos pacientes com dieta enteral.
3. Todo paciente que receber alta hospitalar do HC de Botucatu, em uso de dieta enteral pela primeira vez deverá:
 - Receber orientações da equipe multidisciplinar para o cuidado domiciliar;
 - Receber quantidade suficiente de dieta enteral industrializada e insumos por 5 dias;

Elaboração: Aline Zeller Pereira de Souza, Daniela Salate Biagioni Vulcano, Filipe Welson Leal Pereira, Larissa Midori Noda, Letícia Cláudia de Oliveira Antunes, Priscila Watson Ribeiro, Priscila Sales Picoli, Sérgio Alberto Rupp de Paiva, Vanessa Aparecida Martins, Prof. Dra. Maria Justina D.B.Felippe	Aprovação Coordenador Médico / Superintendente do HCFMB: Prof. Titular Sérgio Alberto Rupp de Paiva e Prof. Ass. André Luis Balbi
Revisão:	Assessoria Gestão da Qualidade: Prof. Dra. Maria Justina D.B.Felippe e Tatiane B. Rossi Benvenuto.

	HOSPITAL DAS CLÍNICAS FACULDADE DE MEDICINA DE BOTUCATU – UNESP SERVIÇO DE TERAPIA NUTRICIONAL DO HCFMB Av. Professor Mário Rubens Guimarães Montenegro, s/n CEP 18618-687 – Botucatu – São Paulo – Brasil Telefone (14) 3811-6230. E-mail: stn@hcfmb.unesp.br	PRC STN 001 - Pág.: 3 / 17
		Emissão: 01/11/2018
MANUAL DE PROTOCOLOS CLÍNICOS DO SERVIÇO DE TERAPIA NUTRICIONAL DO HCFMB – STN		Revisão nº:
		Última Revisão:
PRC STN 001 – PROTOCOLO DE PRIMEIRA VIA ALTERNATIVA DE ALIMENTAÇÃO		

- Ser encaminhado ao Ambulatório de Terapia Nutricional e Disfagia no período máximo de 1 mês, sendo que:
 - ◆ Residentes em Botucatu → receberão visita domiciliar no prazo de 7 dias, pela equipe de Terapia Nutricional e terão retorno ambulatorial após 1 mês da alta;
 - ◆ Residentes em outros municípios → consulta ambulatorial no prazo máximo de 15 dias, após a alta;
- Receber assistência adequada em nível primário (atenção básica) em até 5 dias pós alta hospitalar.

1.4. ÁREAS ENVOLVIDAS: ATUAÇÃO

1.4.1. Enfermagem

As atribuições da Equipe de Enfermagem, no Protocolo de Primeira Via Alternativa de Alimentação acontecerão em 3 momentos: pré-alta, alta e pós-alta.

1.4.1.1. Atribuições Pré-alta

1. Identificar os pacientes em uso de primeira sonda;
2. Identificar via de alimentação alternativa;
3. Checar se paciente foi avaliado pela fonoaudióloga e assistente social e identificar necessidade de avaliação conforme “Fluxograma Pré-alta”;
4. Identificar pacientes traqueostomizados e informar fisioterapeuta (na ausência do residente, informar via interconsulta).

Elaboração: Aline Zeller Pereira de Souza, Daniela Salate Biagioni Vulcano, Filipe Welson Leal Pereira, Larissa Midori Noda, Letícia Cláudia de Oliveira Antunes, Priscila Watson Ribeiro, Priscila Sales Picoli, Sérgio Alberto Rupp de Paiva, Vanessa Aparecida Martins, Prof. Dra. Maria Justina D.B.Felippe	Aprovação Coordenador Médico / Superintendente do HCFMB: Prof. Titular Sérgio Alberto Rupp de Paiva e Prof. Ass. André Luis Balbi
Revisão:	Assessoria Gestão da Qualidade: Prof. Dra. Maria Justina D.B.Felippe e Tatiane B. Rossi Benvenuto.

	HOSPITAL DAS CLÍNICAS FACULDADE DE MEDICINA DE BOTUCATU – UNESP SERVIÇO DE TERAPIA NUTRICIONAL DO HCFMB Av. Professor Mário Rubens Guimarães Montenegro, s/n CEP 18618-687 – Botucatu – São Paulo – Brasil Telefone (14) 3811-6230. E-mail: stn@hcfmb.unesp.br	PRC STN 001 - Pág.: 4 / 17 Emissão: 01/11/2018
	MANUAL DE PROTOCOLOS CLÍNICOS DO SERVIÇO DE TERAPIA NUTRICIONAL DO HCFMB – STN	Revisão nº: Última Revisão:
PRC STN 001 – PROTOCOLO DE PRIMEIRA VIA ALTERNATIVA DE ALIMENTAÇÃO		

1.4.1.1.1. Fluxograma de atuação da enfermagem no momento pré-alta

FLUXOGRAMA PRÉ-ALTA

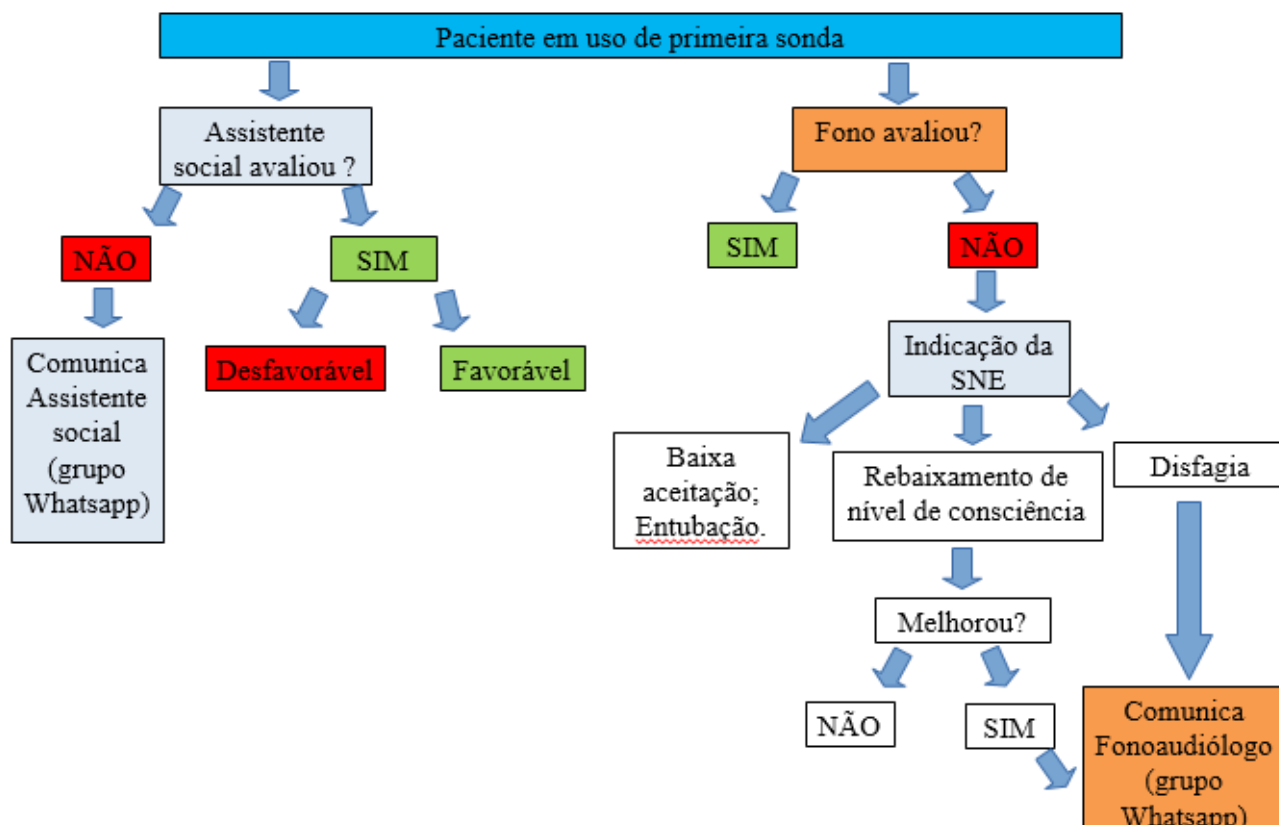

1.4.1.2. Atribuições na Alta

1. Checar avaliação social e fonoaudiológica e seguir fluxograma “Alta Imediata”;
2. Solicitar interconsulta ao Serviço Social;
3. Avisar equipe do Serviço de Terapia Nutricional via whatsapp;
4. Orientar administração de dieta, cuidados com a via de alimentação e fixação; - Conforme Cartilha – Anexo X
5. Orientar diluição e forma de administração de medicamentos pela via alternativa; (Conforme Cartilha – Anexo X);

Elaboração: Aline Zeller Pereira de Souza, Daniela Salate Biagioni Vulcano, Filipe Welson Leal Pereira, Larissa Midori Noda, Letícia Cláudia de Oliveira Antunes, Priscila Watson Ribeiro, Priscila Sales Picoli, Sérgio Alberto Rupp de Paiva, Vanessa Aparecida Martins, Prof. Dra. Maria Justina D.B.Felippe	Aprovação Coordenador Médico / Superintendente do HCFMB: Prof. Titular Sérgio Alberto Rupp de Paiva e Prof. Ass. André Luis Balbi
Revisão:	Assessoria Gestão da Qualidade: Prof. Dra. Maria Justina D.B.Felippe e Tatiane B. Rossi Benvenuto.

	HOSPITAL DAS CLÍNICAS FACULDADE DE MEDICINA DE BOTUCATU – UNESP SERVIÇO DE TERAPIA NUTRICIONAL DO HCFMB Av. Professor Mário Rubens Guimarães Montenegro, s/n CEP 18618-687 – Botucatu – São Paulo – Brasil Telefone (14) 3811-6230. E-mail: stn@hcfmb.unesp.br	PRC STN 001 - Pág.: 5 / 17
		Emissão: 01/11/2018
MANUAL DE PROTOCOLOS CLÍNICOS DO SERVIÇO DE TERAPIA NUTRICIONAL DO HCFMB – STN		Revisão nº:
		Última Revisão:
PRC STN 001 – PROTOCOLO DE PRIMEIRA VIA ALTERNATIVA DE ALIMENTAÇÃO		

6. Orientar procedimento em caso de saída inadvertida da sonda; (Conforme Cartilha – Anexo X);
7. Orientar outros cuidados gerais: mudança de decúbito, proteção de proeminências ósseas, higiene oral; (Conforme Cartilha – Anexo X);
8. Checar se paciente recebeu a dieta e se está com o mandril da SNE;
9. Entregar impresso de solicitação de insumos para UBS (30 dias);
10. Anotar endereço para visita domiciliar, se residente em Botucatu.

Modelo Solicitação de Interconsulta para Serviço Social

******* ALTA PRIMEIRA SONDA *******

Paciente em programação de alta com dieta enteral. Favor entrar em contato com a unidade de atenção básica para acompanhamento.

Por gentileza, na resposta da interconsulta informar o telefone da unidade de atenção básica de referência para posterior contato.

Grata

Serviço de Terapia Nutricional
3811-6230

Elaboração: Aline Zeller Pereira de Souza, Daniela Salate Biagioni Vulcano, Filipe Welson Leal Pereira, Larissa Midori Noda, Letícia Cláudia de Oliveira Antunes, Priscila Watson Ribeiro, Priscila Sales Picoli, Sérgio Alberto Rupp de Paiva, Vanessa Aparecida Martins, Prof. Dra. Maria Justina D.B.Felippe	Aprovação Coordenador Médico / Superintendente do HCFMB: Prof. Titular Sérgio Alberto Rupp de Paiva e Prof. Ass. André Luis Balbi
Revisão:	Assessoria Gestão da Qualidade: Prof. Dra. Maria Justina D.B.Felippe e Tatiane B. Rossi Benvenuto.

	HOSPITAL DAS CLÍNICAS FACULDADE DE MEDICINA DE BOTUCATU – UNESP SERVIÇO DE TERAPIA NUTRICIONAL DO HCFMB Av. Professor Mário Rubens Guimarães Montenegro, s/n CEP 18618-687 – Botucatu – São Paulo – Brasil Telefone (14) 3811-6230. E-mail: stn@hcfmb.unesp.br	PRC STN 001 - Pág.: 6 / 17
		Emissão: 01/11/2018
MANUAL DE PROTOCOLOS CLÍNICOS DO SERVIÇO DE TERAPIA NUTRICIONAL DO HCFMB – STN		Revisão nº:
		Última Revisão:
PRC STN 001 – PROTOCOLO DE PRIMEIRA VIA ALTERNATIVA DE ALIMENTAÇÃO		

1.4.1.2.1. Fluxograma do momento da alta

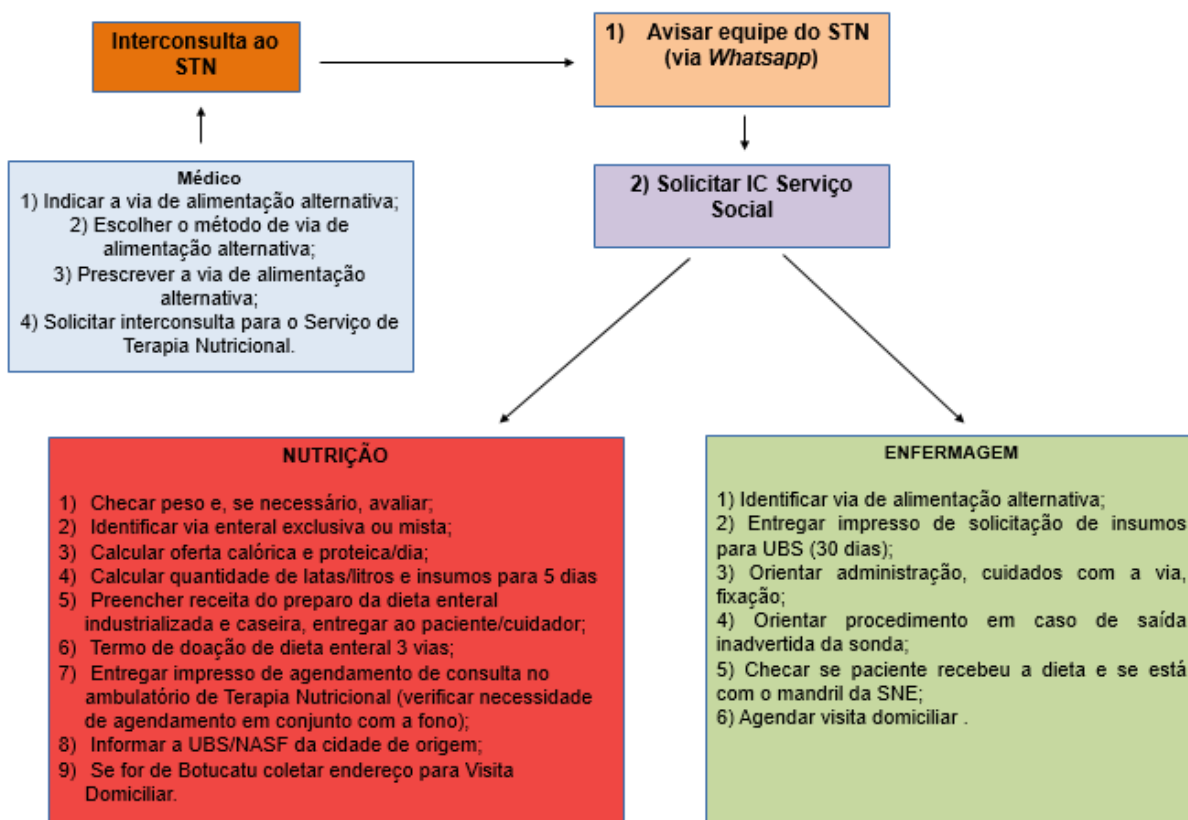

1.4.1.3. Atribuições Pós Alta

1. No dia seguinte, confirmar a alta e em caso de suspensão da alta recolher o Kit (caso não esteja em precaução).
2. Checar resposta da interconsulta do Serviço Social informando contato da atenção básica de referência do paciente e anotar em planilha específica;
3. Entrar em contato com a atenção básica para contra-referência;
4. Agendar transporte para visita domiciliar se residente em Botucatu;
5. Acompanhar paciente ambulatorialmente.

Elaboração: Aline Zeller Pereira de Souza, Daniela Salate Biagioni Vulcano, Filipe Welson Leal Pereira, Larissa Midori Noda, Leticia Cláudia de Oliveira Antunes, Priscila Watson Ribeiro, Priscila Sales Picoli, Sérgio Alberto Rupp de Paiva, Vanessa Aparecida Martins, Prof. Dra. Maria Justina D.B.Felippe	Aprovação Coordenador Médico / Superintendente do HCFMB: Prof. Titular Sérgio Alberto Rupp de Paiva e Prof. Ass. André Luis Balbi
Revisão:	Assessoria Gestão da Qualidade: Prof. Dra. Maria Justina D.B.Felippe e Tatiane B. Rossi Benvenuto.

	HOSPITAL DAS CLÍNICAS FACULDADE DE MEDICINA DE BOTUCATU – UNESP SERVIÇO DE TERAPIA NUTRICIONAL DO HCFMB Av. Professor Mário Rubens Guimarães Montenegro, s/n CEP 18618-687 – Botucatu – São Paulo – Brasil Telefone (14) 3811-6230. E-mail: stn@hcfmb.unesp.br	PRC STN 001 - Pág.: 7 / 17
		Emissão: 01/11/2018
MANUAL DE PROTOCOLOS CLÍNICOS DO SERVIÇO DE TERAPIA NUTRICIONAL DO HCFMB – STN		Revisão nº:
		Última Revisão:
PRC STN 001 – PROTOCOLO DE PRIMEIRA VIA ALTERNATIVA DE ALIMENTAÇÃO		

1.4.2. Nutricionista

O Nutricionista deve ser acionado, considerando-se as seguintes competências:

1. Checar avaliação social e fonoaudiológica e seguir fluxograma “Alta Imediata”;
2. Solicitar interconsulta ao Serviço Social;
3. Checar ou estimar peso;
4. Calcular oferta calórica e proteica/dia;
5. Calcular quantidade de dieta enteral e insumos para 5 dias;
6. Entregar cartilha “Como cuidar da Alimentação por Sondas em casa”;
7. Orientar preparo da dieta enteral industrializada e entregar ao paciente/cuidador; (Conforme cartilha – ANEXO X)
8. Entregar termo de entrega de dieta enteral (3 vias);
9. Entregar impresso de agendamento de consulta no ambulatório de Terapia Nutricional e Fonodisfagia, quando necessário;
10. Entregar Kit (dieta enteral industrializada + frasco + equipo) para enfermeira da unidade de internação para que seja liberada no momento da alta do paciente;
11. Após a alta, checar resposta da interconsulta do Serviço Social informando contato da atenção básica de referência do paciente e anotar em planilha;
12. Acompanhar paciente ambulatorialmente.

1.4.3.4. Termo de Entrega de Dieta Enteral Industrializada

TERMO DE ENTREGA DE DIETA ENTERAL INDUSTRIALIZADA	
Eu, _____, RG/CPF: _____	_____ familiar/cuidador responsável do paciente
_____, RG HC: _____ receberei	
no momento da alta hospitalar _____ litros/latas de dieta enteral industrializada, 02 frascos de dieta enteral, 02 equipos gravitacionais de dieta enteral, referente à quantidade necessária para	

Elaboração: Aline Zeller Pereira de Souza, Daniela Salate Biagioni Vulcano, Filipe Welson Leal Pereira, Larissa Midori Noda, Leticia Cláudia de Oliveira Antunes, Priscila Watson Ribeiro, Priscila Sales Picoli, Sérgio Alberto Rupp de Paiva, Vanessa Aparecida Martins, Prof. Dra. Maria Justina D.B.Felippe	Aprovação Coordenador Médico / Superintendente do HCFMB: Prof. Titular Sérgio Alberto Rupp de Paiva e Prof. Ass. André Luis Balbi
Revisão:	Assessoria Gestão da Qualidade: Prof. Dra. Maria Justina D.B.Felippe e Tatiane B. Rossi Benvenuto.

	HOSPITAL DAS CLÍNICAS FACULDADE DE MEDICINA DE BOTUCATU – UNESP SERVIÇO DE TERAPIA NUTRICIONAL DO HCFMB Av. Professor Mário Rubens Guimarães Montenegro, s/n CEP 18618-687 – Botucatu – São Paulo – Brasil Telefone (14) 3811-6230. E-mail: stn@hcfmb.unesp.br	PRC STN 001 - Pág.: 8 / 17
		Emissão: 01/11/2018
MANUAL DE PROTOCOLOS CLÍNICOS DO SERVIÇO DE TERAPIA NUTRICIONAL DO HCFMB – STN		Revisão nº:
		Última Revisão:
PRC STN 001 – PROTOCOLO DE PRIMEIRA VIA ALTERNATIVA DE ALIMENTAÇÃO		

05 dias.

Após esse período, iniciarei o uso de dieta orientada pela Atenção Básica.

Botucatu, _____ de 2018.

 Familiar responsável

 Profissional

1.4.3. Fonoaudiologia

O Serviço de Fonoaudiologia será acionado pela equipe multidisciplinar (STN – Serviço de Terapia Nutricional) – “Fluxograma Pré-Alta” e deve proceder da seguinte forma:

1. Identificar os diagnósticos e condição clínica atual para iniciar a avaliação da segurança e eficácia da deglutição, seguindo o POP. Caso o paciente tenha condições de iniciar a alimentação via oral, deve ser identificada a consistência, volume, adaptações e manobras necessárias.
2. As orientações de transição da via alternativa para via oral serão realizadas em conjunto com a Nutricionista e equipe médica assistente e, se possível, esta transição ocorrerá antes da alta. O paciente, familiares e cuidadores serão orientados quanto ao desempenho de deglutição, riscos e cuidados com a alimentação via oral e, se necessário, será encaminhado para seguimento no Ambulatório de Neurofono/Disfagia I ou II em até 15 dias da alta.
3. Em caso de alimentação mista (sonda e via oral) ou via alternativa exclusiva, deve ser mantido o acompanhamento no Ambulatório de Neurofono/Disfagia I ou II para reavaliações e programação terapêutica em conjunto com a equipe da Terapia Nutricional em até 15 dias da alta hospitalar ou conforme o fluxograma deste protocolo.
4. Caso o paciente tenha indicação de via alternativa exclusiva na alta hospitalar e no retorno na assistência do município tenha relato de ter iniciado a alimentação via

Elaboração: Aline Zeller Pereira de Souza, Daniela Salate Biagioni Vulcano, Filipe Welson Leal Pereira, Larissa Midori Noda, Letícia Cláudia de Oliveira Antunes, Priscila Watson Ribeiro, Priscila Sales Picoli, Sérgio Alberto Rupp de Paiva, Vanessa Aparecida Martins, Prof. Dra. Maria Justina D.B.Felippe	Aprovação Coordenador Médico / Superintendente do HCFMB: Prof. Titular Sérgio Alberto Rupp de Paiva e Prof. Ass. André Luis Balbi
Revisão:	Assessoria Gestão da Qualidade: Prof. Dra. Maria Justina D.B.Felippe e Tatiane B. Rossi Benvenuto.

	HOSPITAL DAS CLÍNICAS FACULDADE DE MEDICINA DE BOTUCATU – UNESP SERVIÇO DE TERAPIA NUTRICIONAL DO HCFMB Av. Professor Mário Rubens Guimarães Montenegro, s/n CEP 18618-687 – Botucatu – São Paulo – Brasil Telefone (14) 3811-6230. E-mail: stn@hcfmb.unesp.br	PRC STN 001 - Pág.: 9 / 17
		Emissão: 01/11/2018
MANUAL DE PROTOCOLOS CLÍNICOS DO SERVIÇO DE TERAPIA NUTRICIONAL DO HCFMB – STN		Revisão nº:
		Última Revisão:
PRC STN 001 – PROTOCOLO DE PRIMEIRA VIA ALTERNATIVA DE ALIMENTAÇÃO		

oral por conta própria ou sacado a sonda acidentalmente, iniciando a via oral exclusiva sem orientação prévia especializada, disponibilizaremos o POP de *Triagem da Disfagia com identificação dos fatores de risco para aspiração (POP 02)* a ser aplicado prioritariamente pela Enfermeira da rede básica.

5. Para esta aplicação, os profissionais devem ser treinados pela equipe do Protocolo de Assistência ao paciente em primeiro uso de via alternativa de alimentação. Conforme o resultado da Triagem, deve ser definida a conduta imediata sobre manter a via oral exclusiva ou repassar a sonda e interromper a dieta oral, além de verificar a data de retorno no Ambulatório de Neurofono/Disfagia e Terapia Nutricional.
6. Caso o Município conte com a presença do profissional fonoaudiólogo com experiência na área da Disfagia, deve-se sugerir o encaminhamento imediato para avaliação e definição de conduta. Será disponibilizado um contato telefônico para dúvidas emergenciais.

Elaboração: Aline Zeller Pereira de Souza, Daniela Salate Biagioni Vulcano, Filipe Welson Leal Pereira, Larissa Midori Noda, Letícia Cláudia de Oliveira Antunes, Priscila Watson Ribeiro, Priscila Sales Picoli, Sérgio Alberto Rupp de Paiva, Vanessa Aparecida Martins, Prof. Dra. Maria Justina D.B.Felippe	Aprovação Coordenador Médico / Superintendente do HCFMB: Prof. Titular Sérgio Alberto Rupp de Paiva e Prof. Ass. André Luis Balbi
Revisão:	Assessoria Gestão da Qualidade: Prof. Dra. Maria Justina D.B.Felippe e Tatiane B. Rossi Benvenuto.

	HOSPITAL DAS CLÍNICAS FACULDADE DE MEDICINA DE BOTUCATU – UNESP SERVIÇO DE TERAPIA NUTRICIONAL DO HCFMB Av. Professor Mário Rubens Guimarães Montenegro, s/n CEP 18618-687 – Botucatu – São Paulo – Brasil Telefone (14) 3811-6230. E-mail: stn@hcfmb.unesp.br	PRC STN 001 - Pág.: 10 / 17 Emissão: 01/11/2018
	MANUAL DE PROTOCOLOS CLÍNICOS DO SERVIÇO DE TERAPIA NUTRICIONAL DO HCFMB – STN	Revisão nº: Última Revisão:
PRC STN 001 – PROTOCOLO DE PRIMEIRA VIA ALTERNATIVA DE ALIMENTAÇÃO		

1.4.3.1. Fluxograma de atuação da fonoaudiologia na alta

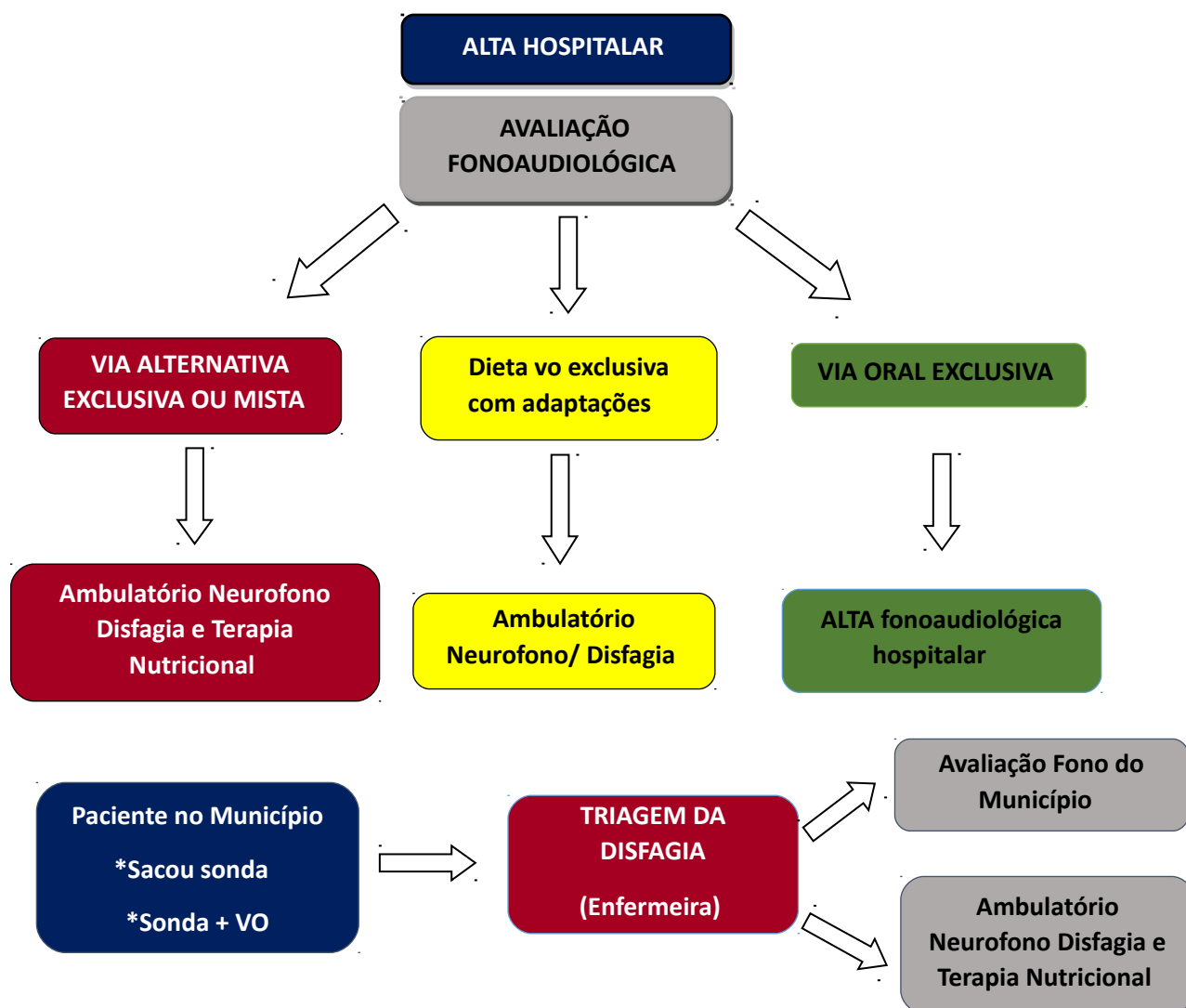

Elaboração: Aline Zeller Pereira de Souza, Daniela Salate Biagioni Vulcano, Filipe Welson Leal Pereira, Larissa Midori Noda, Leticia Cláudia de Oliveira Antunes, Priscila Watson Ribeiro, Priscila Sales Picoli, Sérgio Alberto Rupp de Paiva, Vanessa Aparecida Martins, Prof. Dra. Maria Justina D.B.Felippe	Aprovação Coordenador Médico / Superintendente do HCFMB: Prof. Titular Sérgio Alberto Rupp de Paiva e Prof. Ass. André Luis Balbi
Revisão:	Assessoria Gestão da Qualidade: Prof. Dra. Maria Justina D.B.Felippe e Tatiane B. Rossi Benvenuto.

	HOSPITAL DAS CLÍNICAS FACULDADE DE MEDICINA DE BOTUCATU – UNESP SERVIÇO DE TERAPIA NUTRICIONAL DO HCFMB Av. Professor Mário Rubens Guimarães Montenegro, s/n CEP 18618-687 – Botucatu – São Paulo – Brasil Telefone (14) 3811-6230. E-mail: stn@hcfmb.unesp.br	PRC STN 001 - Pág.: 11 / 17
		Emissão: 01/11/2018
MANUAL DE PROTOCOLOS CLÍNICOS DO SERVIÇO DE TERAPIA NUTRICIONAL DO HCFMB – STN		Revisão nº:
		Última Revisão:
PRC STN 001 – PROTOCOLO DE PRIMEIRA VIA ALTERNATIVA DE ALIMENTAÇÃO		

1.4.4. Fisioterapia

O atendimento da equipe da fisioterapia será realizado pelo residente da residência multidisciplinar e, na sua ausência, pelo fisioterapeuta da unidade de internação conforme fluxograma.

1.4.4.1. Atribuições da Equipe de Fisioterapia

1. Avaliar as condições motora e respiratória do paciente no momento da alta (nível de dependência, presença de traqueostomia e comorbidades).
2. Realizar orientações ao acompanhante e/ou pacientes referentes às necessidades de manutenção dos déficits funcionais, limpeza de traqueostomia, aspiração, assim como cuidados relacionados a outras comorbidades associadas (ex: AVC, TRM, amputação, etc).
3. Manter acompanhamento ambulatorial em conjunto com a equipe de Terapia Nutricional e realizar orientações e encaminhamentos aos serviços de reabilitação se necessário.

Elaboração: Aline Zeller Pereira de Souza, Daniela Salate Biagioni Vulcano, Filipe Welson Leal Pereira, Larissa Midori Noda, Letícia Cláudia de Oliveira Antunes, Priscila Watson Ribeiro, Priscila Sales Picoli, Sérgio Alberto Rupp de Paiva, Vanessa Aparecida Martins, Prof. Dra. Maria Justina D.B.Felippe	Aprovação Coordenador Médico / Superintendente do HCFMB: Prof. Titular Sérgio Alberto Rupp de Paiva e Prof. Ass. André Luis Balbi
Revisão:	Assessoria Gestão da Qualidade: Prof. Dra. Maria Justina D.B.Felippe e Tatiane B. Rossi Benvenuto.

	HOSPITAL DAS CLÍNICAS FACULDADE DE MEDICINA DE BOTUCATU – UNESP SERVIÇO DE TERAPIA NUTRICIONAL DO HCFMB Av. Professor Mário Rubens Guimarães Montenegro, s/n CEP 18618-687 – Botucatu – São Paulo – Brasil Telefone (14) 3811-6230. E-mail: stn@hcfmb.unesp.br	PRC STN 001 - Pág.: 12 / 17
		Emissão: 01/11/2018
MANUAL DE PROTOCOLOS CLÍNICOS DO SERVIÇO DE TERAPIA NUTRICIONAL DO HCFMB – STN		Revisão nº: Última Revisão:
PRC STN 001 – PROTOCOLO DE PRIMEIRA VIA ALTERNATIVA DE ALIMENTAÇÃO		

1.4.4.2. Fluxograma de atuação da fisioterapia na alta

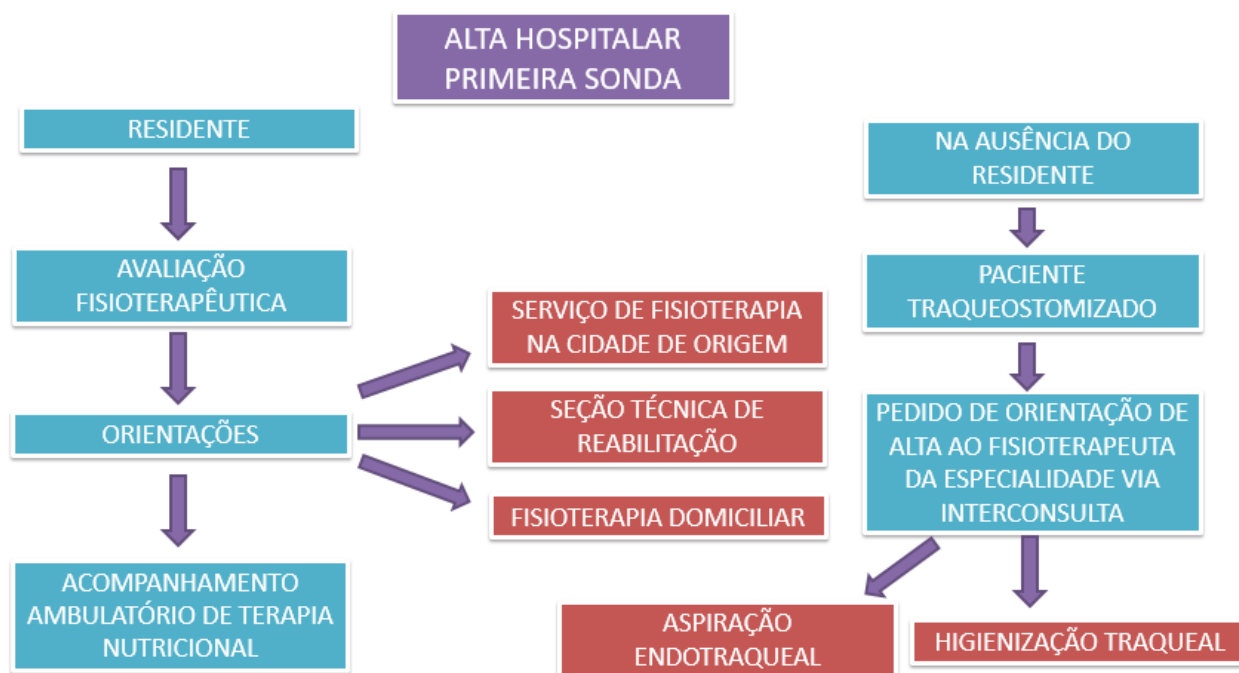

1.4.5. Serviço Social

O Serviço social será acionado pela equipe multidisciplinar (STN – Serviço de Terapia Nutricional) por meio de WhatsApp e deve proceder da seguinte forma:

1. Realizar avaliação social completa (disponível sistema MV) com todos os pacientes internados com uso de 1ª sonda;
2. Dar parecer (favorável ou desfavorável) quanto às condições relacionadas ao manejo/preparo de dieta caseira e evoluir o parecer no sistema MV PEP;
3. No momento da alta, contatar a rede socioassistencial e informar o contato em resposta à interconsulta solicitada.
4. Aos finais de semana ou na ausência da Assistente Social, poderá a equipe da STN prosseguir com a alta e posteriormente informar ao Assistente Social da equipe para seguimento ambulatorial.

Elaboração: Aline Zeller Pereira de Souza, Daniela Salate Biagioni Vulcano, Filipe Welson Leal Pereira, Larissa Midori Noda, Letícia Cláudia de Oliveira Antunes, Priscila Watson Ribeiro, Priscila Sales Picoli, Sérgio Alberto Rupp de Paiva, Vanessa Aparecida Martins, Prof. Dra. Maria Justina D.B.Felippe	Aprovação Coordenador Médico / Superintendente do HCFMB: Prof. Titular Sérgio Alberto Rupp de Paiva e Prof. Ass. André Luis Balbi
Revisão:	Assessoria Gestão da Qualidade: Prof. Dra. Maria Justina D.B.Felippe e Tatiane B. Rossi Benvenuto.

	HOSPITAL DAS CLÍNICAS FACULDADE DE MEDICINA DE BOTUCATU – UNESP SERVIÇO DE TERAPIA NUTRICIONAL DO HCFMB Av. Professor Mário Rubens Guimarães Montenegro, s/n CEP 18618-687 – Botucatu – São Paulo – Brasil Telefone (14) 3811-6230. E-mail: stn@hcfmb.unesp.br	PRC STN 001 - Pág.: 13 / 17
		Emissão: 01/11/2018
MANUAL DE PROTOCOLOS CLÍNICOS DO SERVIÇO DE TERAPIA NUTRICIONAL DO HCFMB – STN		Revisão nº: Última Revisão:
PRC STN 001 – PROTOCOLO DE PRIMEIRA VIA ALTERNATIVA DE ALIMENTAÇÃO		

O Serviço Social deverá realizar o **seguimento ambulatorial** aos pacientes em uso de primeira via alternativa de alimentação:

1. Verificar condições e aquisição da dieta pela rede;
2. Verificar suporte social do município;
3. Nos casos em que o paciente não tiver suporte social do município, realizar contato e reforçar importância do seguimento (contrapartida do cuidado);

1.4.5.1. Fluxograma da atuação do serviço social na alta

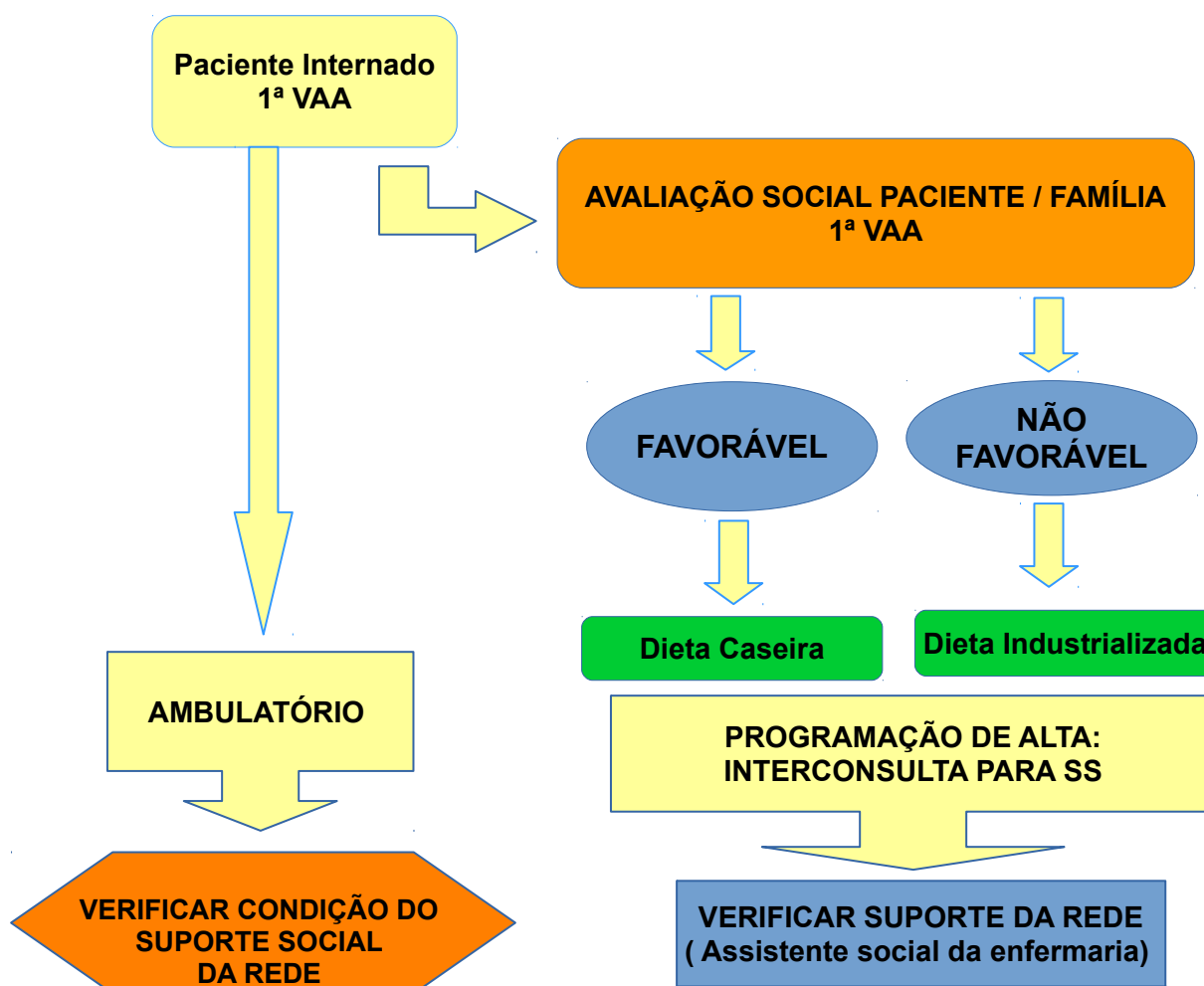

1.4.6. Psicologia

Elaboração: Aline Zeller Pereira de Souza, Daniela Salate Biagioni Vulcano, Filipe Welson Leal Pereira, Larissa Midori Noda, Letícia Cláudia de Oliveira Antunes, Priscila Watson Ribeiro, Priscila Sales Picoli, Sérgio Alberto Rupp de Paiva, Vanessa Aparecida Martins, Prof. Dra. Maria Justina D.B.Felippe	Aprovação Coordenador Médico / Superintendente do HCFMB: Prof. Titular Sérgio Alberto Rupp de Paiva e Prof. Ass. André Luis Balbi
Revisão:	Assessoria Gestão da Qualidade: Prof. Dra. Maria Justina D.B.Felippe e Tatiane B. Rossi Benvenuto.

	HOSPITAL DAS CLÍNICAS FACULDADE DE MEDICINA DE BOTUCATU – UNESP SERVIÇO DE TERAPIA NUTRICIONAL DO HCFMB Av. Professor Mário Rubens Guimarães Montenegro, s/n CEP 18618-687 – Botucatu – São Paulo – Brasil Telefone (14) 3811-6230. E-mail: stn@hcfmb.unesp.br	PRC STN 001 - Pág.: 14 / 17
		Emissão: 01/11/2018
MANUAL DE PROTOCOLOS CLÍNICOS DO SERVIÇO DE TERAPIA NUTRICIONAL DO HCFMB – STN		Revisão nº:
		Última Revisão:
PRC STN 001 – PROTOCOLO DE PRIMEIRA VIA ALTERNATIVA DE ALIMENTAÇÃO		

1. Durante período de internação é oferecido acompanhamento psicológico ao paciente e seus familiares.
2. Diante da programação de alta de paciente com primeira experiência com sonda: paciente e familiares serão encaminhados para atendimento ambulatorial (caso novo) em nosso serviço, sendo realizado acompanhamento psicoterapêutico assim como os devidos encaminhamentos para serviço de psicologia de referência.

1.4.6.1. Fluxograma de atuação da psicologia na alta

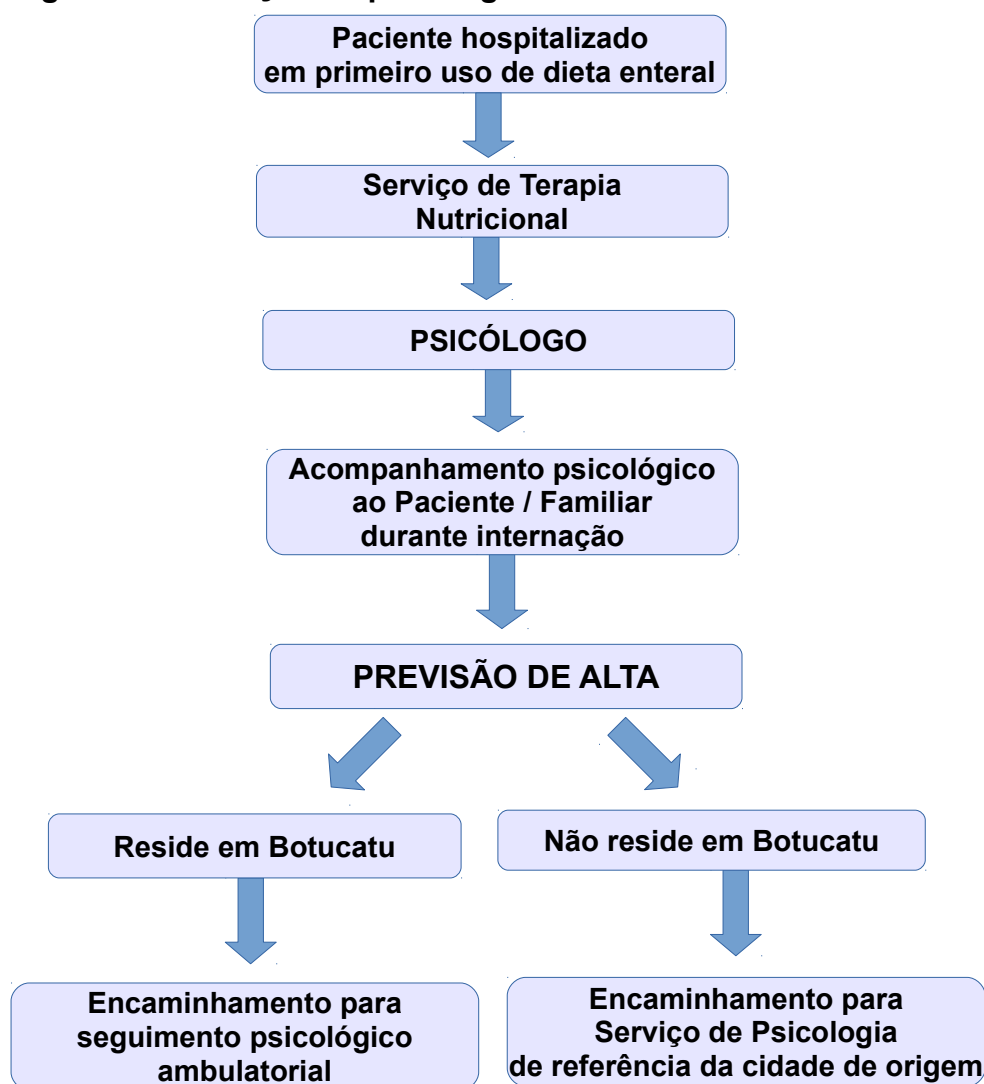

Elaboração: Aline Zeller Pereira de Souza, Daniela Salate Biagioni Vulcano, Filipe Welson Leal Pereira, Larissa Midori Noda, Letícia Cláudia de Oliveira Antunes, Priscila Watson Ribeiro, Priscila Sales Picoli, Sérgio Alberto Rupp de Paiva, Vanessa Aparecida Martins, Prof. Dra. Maria Justina D.B.Felippe	Aprovação Coordenador Médico / Superintendente do HCFMB: Prof. Titular Sérgio Alberto Rupp de Paiva e Prof. Ass. André Luis Balbi
Revisão:	Assessoria Gestão da Qualidade: Prof. Dra. Maria Justina D.B.Felippe e Tatiane B. Rossi Benvenuto.



PRC STN 001 – PROTOCOLO DE PRIMEIRA VIA ALTERNATIVA DE ALIMENTAÇÃO

1.6. Fluxograma geral da transição da assistência hospitalar para assistência domiciliar.

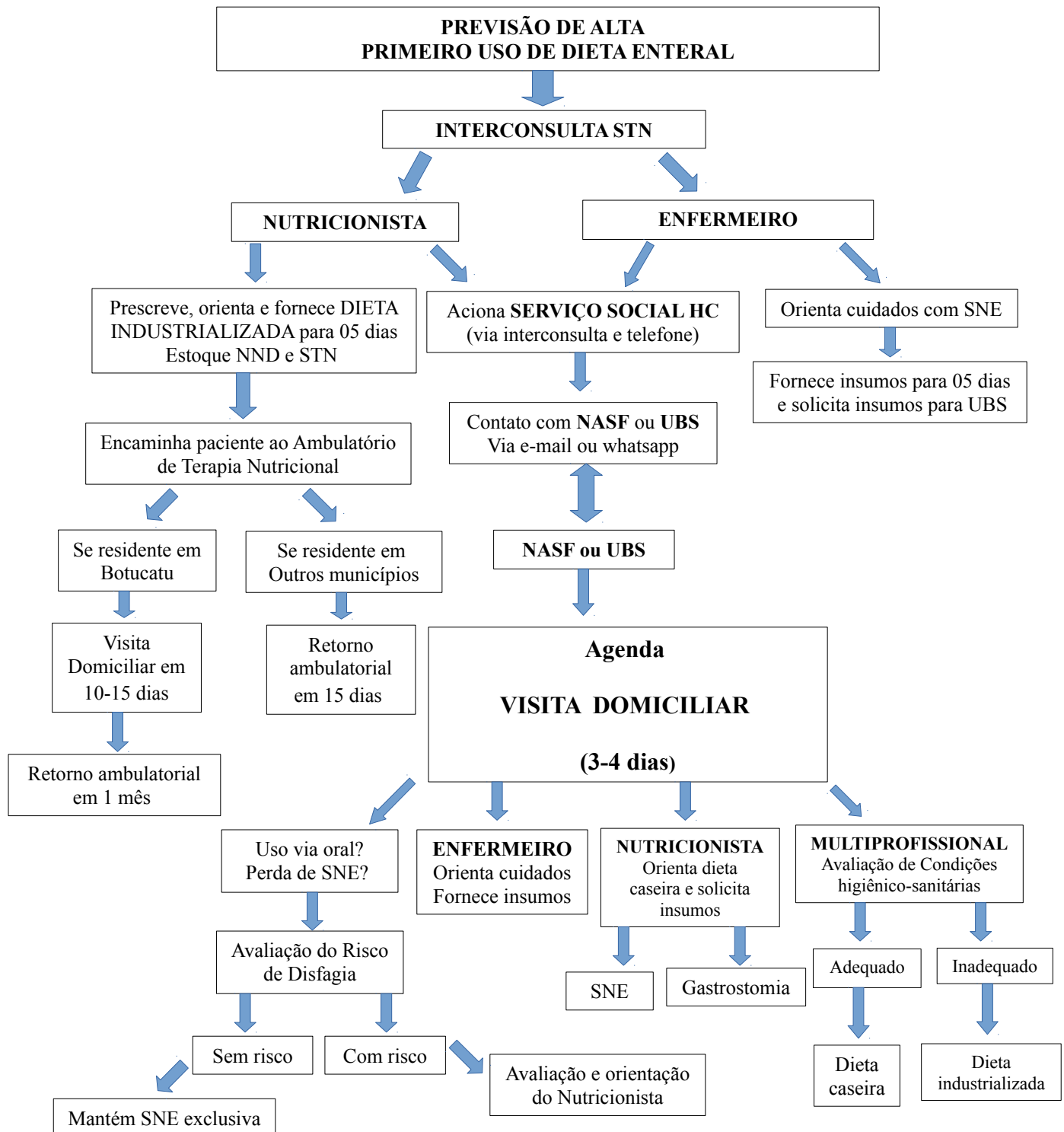

Elaboração: Aline Zeller Pereira de Souza, Daniela Salate Biagioni Vulcano, Filipe Welson Leal Pereira, Larissa Midori Noda, Leticia Cláudia de Oliveira Antunes, Priscila Watson Ribeiro, Priscila Sales Picoli, Sérgio Alberto Rupp de Paiva, Vanessa Aparecida Martins, Prof. Dra. Maria Justina D.B.Felippe

Revisão:

Aprovação Coordenador Médico / Superintendente do HCFMB: Prof. Titular Sérgio Alberto Rupp de Paiva e Prof. Ass. André Luis Balbi

Assessoria Gestão da Qualidade: Prof. Dra. Maria Justina D.B.Felippe e Tatiane B. Rossi Benvenuto.

	HOSPITAL DAS CLÍNICAS FACULDADE DE MEDICINA DE BOTUCATU – UNESP SERVIÇO DE TERAPIA NUTRICIONAL DO HCFMB Av. Professor Mário Rubens Guimarães Montenegro, s/n CEP 18618-687 – Botucatu – São Paulo – Brasil Telefone (14) 3811-6230. E-mail: stn@hcfmb.unesp.br	PRC STN 001 - Pág.: 16 / 17
		Emissão: 01/11/2018
MANUAL DE PROTOCOLOS CLÍNICOS DO SERVIÇO DE TERAPIA NUTRICIONAL DO HCFMB – STN	Revisão nº:	
	Última Revisão:	
PRC STN 001 – PROTOCOLO DE PRIMEIRA VIA ALTERNATIVA DE ALIMENTAÇÃO		

1.5. REFERÊNCIAS BIBLIOGRÁFICAS

1. FELIPPE, M.J.D.B.; SOUZA, L.A.; DELARMEINDO, R.C.A. **Protocolo de Avaliação Diagnóstica**. Hospital Estadual Bauru, R03. Abr, 2009, 1 – 18 p.
2. MARTINS, R.H.G.; SCHELLINI, S.A. **Condutas em Urgências e Emergências da Faculdade de Medicina de Botucatu**. UNESP. Botucatu: Cultura Acadêmica. 2014. V.1, 1149p.
3. MARTINS, R.H.G.; SCHELLINI, S.A. **Condutas em Urgências e Emergências Pediátricas da Faculdade de Medicina de Botucatu**. UNESP. Botucatu: Cultura Acadêmica. 2014. V.2, 494p.
4. GUERRA, Yolanda. **Instrumentalidade do processo de trabalho e Serviço Social**. In: Revista Serviço Social e Sociedade n. 62. São Paulo: Cortez, 2000.
5. CONSELHO Federal de Serviço Social. **Parâmetros para atuação de assistentes sociais na política de saúde**. Brasília: CFESS, 2010.
6. ANGERAMI, C. V. A. **Psicologia hospitalar: teoria e prática**. São Paulo: Pioneira, 1994.
7. ANGERAMI, C. V. A. **E a Psicologia entrou no hospital**. São Paulo: Pioneira, 2001.
8. SIMONETTI, Alfredo. **Manual de psicologia hospitalar – o mapa da doença**. São Paulo: Casa do Psicólogo, 2006

Elaboração: Aline Zeller Pereira de Souza, Daniela Salate Biagioni Vulcano, Filipe Welson Leal Pereira, Larissa Midori Noda, Letícia Cláudia de Oliveira Antunes, Priscila Watson Ribeiro, Priscila Sales Picoli, Sérgio Alberto Rupp de Paiva, Vanessa Aparecida Martins, Prof. Dra. Maria Justina D.B.Felippe	Aprovação Coordenador Médico / Superintendente do HCFMB: Prof. Titular Sérgio Alberto Rupp de Paiva e Prof. Ass. André Luis Balbi
Revisão:	Assessoria Gestão da Qualidade: Prof. Dra. Maria Justina D.B.Felippe e Tatiane B. Rossi Benvenuto.

	HOSPITAL DAS CLÍNICAS FACULDADE DE MEDICINA DE BOTUCATU – UNESP SERVIÇO DE TERAPIA NUTRICIONAL DO HCFMB Av. Professor Mário Rubens Guimarães Montenegro, s/n CEP 18618-687 – Botucatu – São Paulo – Brasil Telefone (14) 3811-6230. E-mail: stn@hcfmb.unesp.br	PRC STN 001 - Pág.: 17 / 17
		Emissão: 01/11/2018
MANUAL DE PROTOCOLOS CLÍNICOS DO SERVIÇO DE TERAPIA NUTRICIONAL DO HCFMB – STN		Revisão nº: Última Revisão:
PRC STN 001 – PROTOCOLO DE PRIMEIRA VIA ALTERNATIVA DE ALIMENTAÇÃO		

1.6. ANEXOS: CARTILHA COMO CUIDAR DA ALIMENTAÇÃO POR SONDAS EM CASA



Elaboração: Aline Zeller Pereira de Souza, Daniela Salate Biagioni Vulcano, Filipe Welton Leal Pereira, Larissa Midori Noda, Leticia Cláudia de Oliveira Antunes, Priscila Watson Ribeiro, Priscila Sales Picoli, Sérgio Alberto Rupp de Paiva, Vanessa Aparecida Martins, Prof. Dra. Maria Justina D.B.Felippe	Aprovação Coordenador Médico / Superintendente do HCFMB: Prof. Titular Sérgio Alberto Rupp de Paiva e Prof. Ass. André Luis Balbi
Revisão:	Assessoria Gestão da Qualidade: Prof. Dra. Maria Justina D.B.Felippe e Tatiane B. Rossi Benvenuto.